倉敷市民会館 舞台（反響板） 客席 断面図 1/100

間口 24 m
奥行き 17.5m
高さ 12 m

2011.8 更新

〒710-0054
岡山県倉敷市本町17番1号
TEL：086(425)1515
FAX：086(427)5561
e-mai：city-audm@kcpf.or.jp
※メールでの打合せ確認は行いません

No.	吊り物		許容荷重 kg/吊りラット m
35	ホリゾント幕	固定	
34	大黒幕	電動開閉のみ	
33	10バトン	下手 手動	250 16.0
32	9バトン	下手 手動	250 16.0
31	アッパーホリゾントライト	上手 手動	
30	4袖幕	手動	
29	4サスペンションライト	電動	300 11.3
28	8バトン	下手 手動	250 16.0
27	7バトン	下手 手動	250 16.0
26	4ボーダーライト	電動	200 11.6
25	2中割幕	開閉 電動	
24	6バトン	下手 手動	250 19.5
23	中ホリ スクリーン兼用	電動	9.0
22	正面反射板	電動	10.0
21	5バトン	電動	200 17.5
20	3袖幕	手動	
19	3ボーダーライト 3サスペンションライト	電動	300 14.1
18	4バトン	下手 手動	250 18.6
17	2天井反射板	電動	13.0
16	3バトン	下手 手動	250 19.5
15	一文字幕	下手 手動	250 19.5
14	1中割幕	開閉 電動	
13	2バトン	手動	250 19.5
12	2サスペンションライト	電動	250 14.9
11	2袖幕	手動	
10	2ボーダーライト	上手 手動	150 15.0
9	1天井反射板	電動	12.0
8	1サスペンションライト	電動	200 14.5
7	1バトン	下手 手動	250 19.5
6	1袖幕	手動	
5	暗転幕 吊り換え不可	電動	
4	緞帳	電動	
3	変形絞り緞帳	電動	
2	1ボーダーライト	電動	100
1	客席バトン	電動	200 14.0
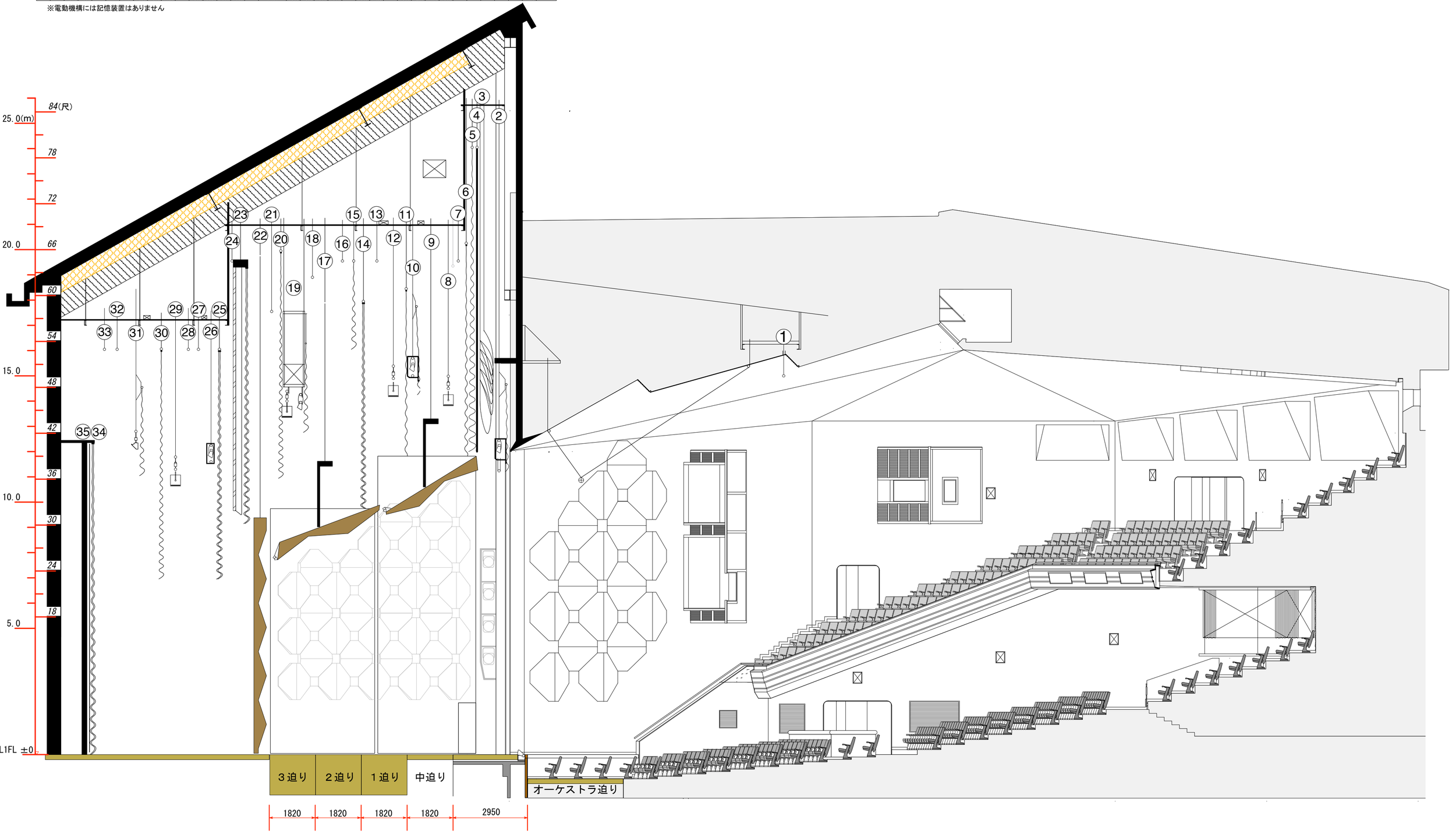
※電動機構には記憶装置はありません